



NOUVEAU DISPOSITIF de FORMATION des EDUCATEURS(trices)



FILIERE « bénévole »

Attestations Fédérales AF 8h (1 jour)

Attestation Fédérale Ethique et Intégrité

Attestation Fédérale Pratique Féminine

Attestation Fédérale Handi-Foot

Attestation Fédérale Foot Adapté

Attestation Fédérale Arbitrage

Attestation Fédérale Golf-Foot

Attestation Fédérale Foot en marchant

Attestation Fédérale FOOT5

Attestation Fédérale Futnet

Attestation Fédérale Fit-Foot

Attestation Fédérale Accompagnateur d'équipe

Attestation Fédérale Futsal U7-U9-U11

Certificats Fédéraux Initiateur CFI (24h)

Certificat Fédéral Initiateur/trice Seniors

Certificat Fédéral Initiateur/trice U14-U19

Certificat Fédéral Initiateur/trice U10-U13

Certificat Fédéral Initiateur/trice U6-U9

Certificat Fédéral Projet club

Certificat Fédéral Initiateur/trice Beach Soccer

Certificat Fédéral Initiateur Préparateur Physique

Certificat Fédéral Initiateur/trice Futsal

Certificat Fédéral Initiateur/trice Gardien de But

Diplômes Fédéraux DF

Responsable Ecole de football 

Coach Jeunes

Coach Seniors

Je souhaite : Participer à la vie du club

Je m'engage dans une formation bénévole pour :
Encadrer la pratique compétitive
Animer différentes formes de pratiques éducatives
Développer le vivre en semble Animer le projet club



Présentation des Certificats Fédéraux Initiateurs (ou CFi)

U6/U9 – U10/U13 – U14/U19 - Seniors



24h Processus en alternance sur 4 à 6 semaines

- 50 % en présentiel (12h)
- 17 % en visio FOAD (4h)
- 33 % en club MSP (8h)



FOAD
(format° à distance de chez soi)
45 min.

Bloc 1
6h
Présentiel

FOAD
Asynchrone
3h

Pratique en club
7h

Bloc 2
6h
Présentiel

FOAD
(format° à distance de chez soi)
1h15

Evaluation finale
(Facultatif)
Distanciel
30'

Diminution des contraintes pour les candidats : ils ne viennent plus que 2 jours (12h), au lieu de 4 jours (32h) sur les anciens CFF.

LE PARCOURS DE FORMATION – exemple CFI U6-U9

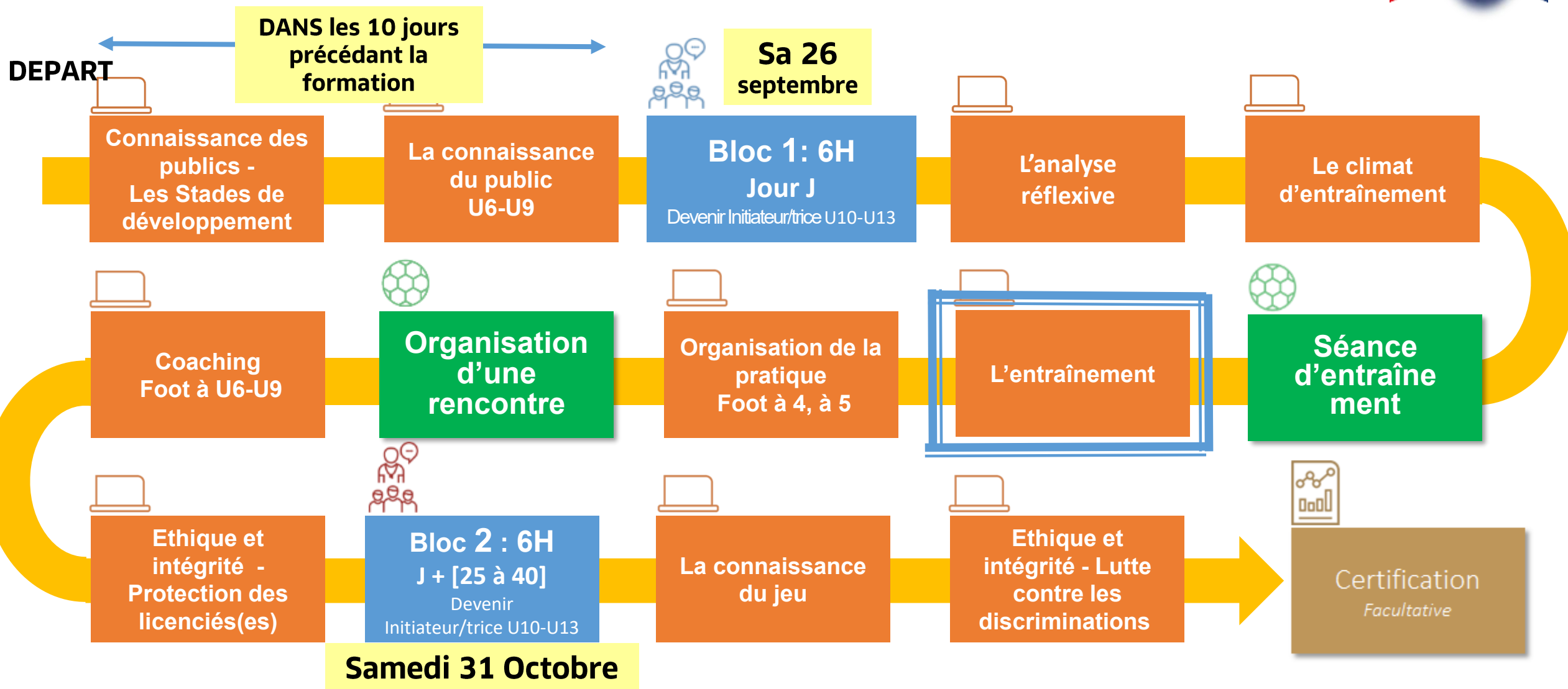

CONDITIONS de VALIDATION de la FORMATION



Valider le volume horaire (24h) et le contenu (parcours)

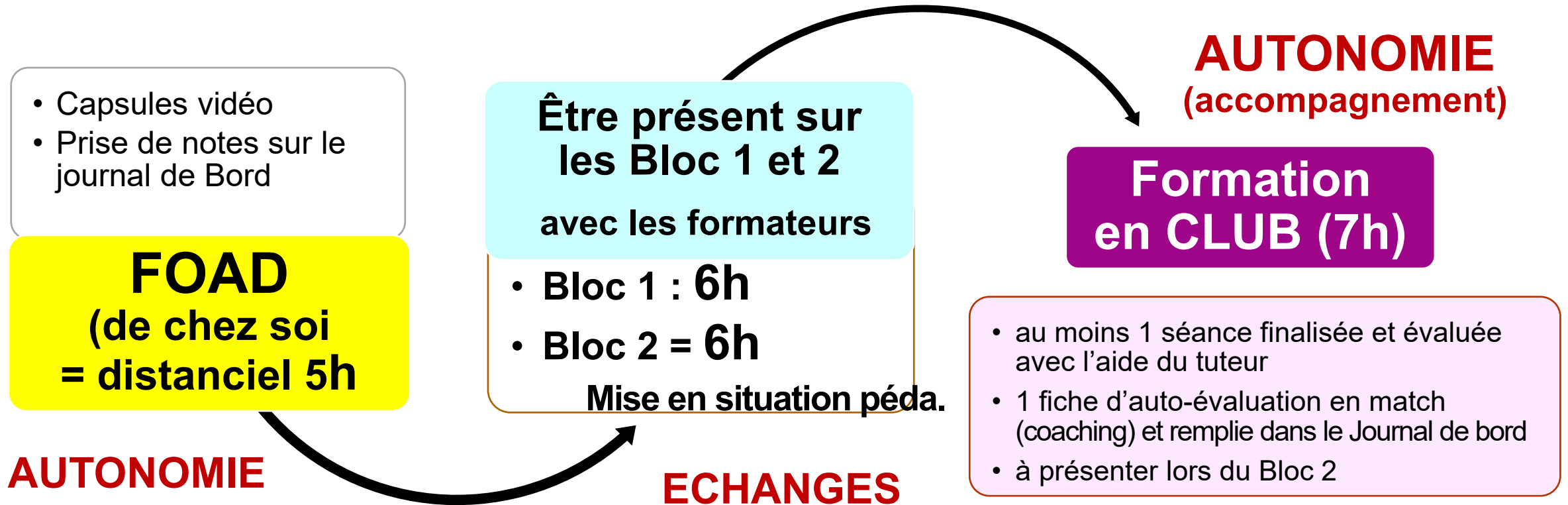

2. Présentation des Diplômes Fédéraux (DF)

Coach Jeunes – Coach Seniors (62h + certif)
Processus en alternance sur 9 mois maximum



70 % en présentiel + 3 % en FOAD (distanciel) + 27 % en club (MSP)

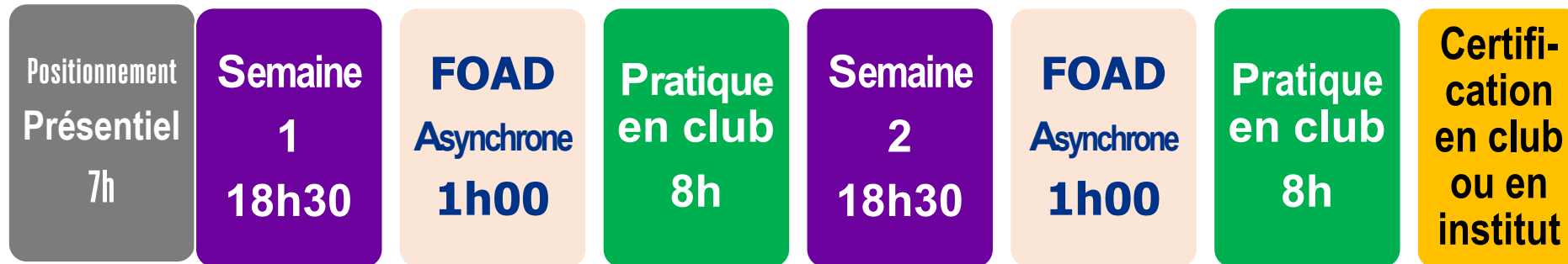

ACCOMPAGNEMENT (DOUBLE TUTORAT) : Maître de stage + Tuteur

Echéancier pour la saison 2026-27 : Date-limite de dépôt des dossiers d'inscription aux Diplômes Fédéraux (DF) Coach Jeunes ou Coach Séniors : début de saison (courant septembre)

**À titre informatif,
les dates 2026-27
seront communi-
quées début juillet**

Diplome Fédéral Respon. Ecole de Foot

positionnement →
semaine 1 →
semaine 2 →

Diplome Fédéral COACH JEUNES

positionnement →
semaine 1 →
semaine 2 →



2. Présentation du Diplôme Fédéral Responsable école de football 161h30



C

Être capable de mettre en application des projets d'encadrement dans le cadre des publics U6 à U13

<p>Animer les pratiques éducatives en sécurité</p> <p>Animer et promouvoir les pratiques associées en sécurité 70h</p>	<p>Mise en situation en club</p> <p>90h</p> <p>Equipe Foot à 4, à 5, à 8</p>	<p>Certification en Institut ou en club</p> <p>1h30</p>						
<p>Présentiel : 56h</p> <p>Positionnement : 8h</p> <p>2 semaines : 48h (2 x 24h)</p>	<p>FOAD* Accompagnement</p> <p>14h</p>	<p>10 séances + 5 matchs (plateaux /rencontres)</p>	<p>4 séances + 1 rencontre autres catégories</p>	<p>5 séances nouvelles pratiques</p>	<p>5 Actions « Projet Ecole de football »</p>	<p>Epreuve pédagogique : 2x15'</p>	<p>Rapport de stage Nelles pratiques : 2x15'</p>	<p>Rapport Projet Ecole de football : 2x15'</p>

1 session sur le territoire Champagne-Ardenne





Procédure d'inscription

2 possibilités

- de manière individuelle, rendez-vous sur maformation.fff.fr
- par le CLUB, rendez-vous sur portailsclubs.fff.fr

→ où trouver les informations ? sessions + dates

Formations – LIGUE DU GRAND EST DE FOOTBALL

La LGEF à votre écoute pour tout renseignement !

Informations sur la formation et les dispositifs, contact Florent Gosselin :
fgosselin@lgef.fff.fr

Informations sur les modalités d'inscription, contact : educateurs@lgef.fff.fr
Renseignements financiers, contact : comptabilite@lgef.fff.fr

AUTRES INFOS



Nous incitons vivement les candidats qui ont suivi des CFF2 ou CFF3 à s'inscrire pour **certifier leur formation** (qui court jusqu'au 30 juin 2027) afin d'accéder à l'équivalence pour obtenir le Diplôme Fédéral "Coach Jeunes" (DFCJ) ou DF "Coach Séniors" (DFCS), en suivant ensuite la journée complémentaire (1 seule date dans la saison).



Inscription pour les C.F.I et Diplômes fédéraux
→ via le site de la LIGUE Grand Est RUBRIQUE FORMATION

Pour les BMF saison 2026-27

Date-limite d'inscription BMF traditionnel → 10 mai 2026

Dates des tests d'entrée : 3/4/5 juin 2026 à Strasbourg

Dates du positionnement : 3 et 4 septembre 2026 à Strasbourg

Date-limite d'inscription BMF apprenti. → 21 mai 2026

Dates des tests d'entrée : 11 et 12 juin 2026 à Reims

Dates du positionnement : 31 août et 1er sept. pour la promotion de Reims à Reims (promo. Ouest)

Contact au District :

Bernard CUREL

Conseiller Technique P.P.F.

06 15 07 49 93

bcurel@lgef.fff.fr

Votre interlocuteur à la ligue : renseignement → service formations
educateurs@lgef.fff.fr Tél : 03 26 79 67 68 (ou 67 ou 69)



EQUIVALENCES DU 01/07/2023 AU 30/06/2027

ANCIENS MODULES/CFF	NOUVEAUX CERTIFICATS/ DIPLOMES	GESTIONNAIRE	DEMARCHE	DELIVRANCE DIPLOME
MODULE SENIORS	CFI SENIORS	-	Aucune démarche (équivalence de droit)	Pas de délivrance de nouveau diplôme
MODULE U17-U19	CFI U14-U19	-	Aucune démarche (équivalence de droit)	Pas de délivrance de nouveau diplôme
MODULE U15	CFI U14-U19	-	Aucune démarche (équivalence de droit)	Pas de délivrance de nouveau diplôme
MODULE U13	CFI U10-U13	-	Aucune démarche (équivalence de droit)	Pas de délivrance de nouveau diplôme
MODULE U11	CFI U10-U13	-	Aucune démarche (équivalence de droit)	Pas de délivrance de nouveau diplôme
MODULE U9	CFI U6-U9	-	Aucune démarche (équivalence de droit)	Pas de délivrance de nouveau diplôme
MODULE U7	CFI U6-U9	-	Aucune démarche (équivalence de droit)	Pas de délivrance de nouveau diplôme
MODULE ANIMATEUR/TRICE FEDERALE	ATTESTATION FÉDÉRALE PRATIQUE FÉMININE	-	Aucune démarche (équivalence de droit)	Pas de délivrance de nouveau diplôme
CFF4	CFI PROJET CLUB CERTIFIÉ	-	Aucune démarche (équivalence de droit)	Pas de délivrance de nouveau diplôme
CFF2 OU CFF3 + 1J DE FORMATION COMPLÉMENTAIRE*	DF COACH JEUNES	Ligues Régionales	Inscription et participation à la journée de formation complémentaire	Ligues Régionales
CFF3 + 1J DE FORMATION COMPLÉMENTAIRE*	DF COACH SENIORS	Ligues Régionales	Inscription et participation à la journée de formation complémentaire	Ligues Régionales
MODULES U7 + ANIMATEUR/TRICE FÉDÉRALE + CFF1 + CFF4 + 1J DE FORMATION COMPLÉMENTAIRE*	DF RESPONSABLE ECOLE DE FOOTBALL (UEFA C)	FFF (Service Entraîneurs)	Sur dossier à envoyer complet directement à la FFF (Service Entraîneurs)	FFF (Service Entraîneurs)

*Une journée de 8h spécifique organisée territorialement

FIN DU DISPOSITIF DE TUILAGE : 30 JUIN 2027



**Diplôme fédéral Responsable
Ecole de football**

800 Euros

Diplôme fédéral Coach Jeunes

675 Euros

Diplôme fédéral Coach Séniors

650 Euros

**Possibilité d'aide F.A.F.A pour les
diplômes fédéraux et de bons
formations pour les C.F.I**

Tarifs des formations

**Certificats Fédéraux
Initiateurs**

90 Euros

Certifications C.F.I

20 Euros

**Certifications ancien C.F.F et
C.F.I de spécialités**

60 Euros

Attestations fédérales

45 Euros

Journée Complémentaire

45 Euros

