



# NOUVEAU DISPOSITIF de FORMATION des EDUCATEURS(trices)



## FILIERE « bénévole »

**Attestations Fédérales AF 8h (1 jour)**

Attestation Fédérale Ethique et Intégrité

Attestation Fédérale Pratique Féminine

Attestation Fédérale Handi-Foot

Attestation Fédérale Foot Adapté

Attestation Fédérale Arbitrage

Attestation Fédérale Golf-Foot

Attestation Fédérale Foot en marchant

Attestation Fédérale FOOT5

Attestation Fédérale Futnet

Attestation Fédérale Fit-Foot

Attestation Fédérale Accompagnateur d'équipe

Attestation Fédérale Futsal U7-U9-U11

**Certificats Fédéraux Initiateur CFI (24h)**

Certificat Fédéral Initiateur/trice Seniors

Certificat Fédéral Initiateur/trice U14-U19

Certificat Fédéral Initiateur/trice U10-U13

Certificat Fédéral Initiateur/trice U6-U9

Certificat Fédéral Projet club

Certificat Fédéral Initiateur/trice Beach Soccer

Certificat Fédéral Initiateur Préparateur Physique

Certificat Fédéral Initiateur/trice Futsal

Certificat Fédéral Initiateur/trice Gardien de But

**Diplômes Fédéraux DF**

Responsable Ecole de football 

Coach Jeunes

Coach Seniors

**Je souhaite : Participer à la vie du club**  
Je m'engage dans une formation bénévole pour :  
Encadrer la pratique compétitive  
Animer différentes formes de pratiques éducatives  
Développer le vivre en semble Animer le projet club



# Présentation des Certificats Fédéraux Initiateurs (ou CFi)

## U6/U9 – U10/U13 – U14/U19 - Seniors



**24h** Processus en alternance sur 4 à 6 semaines

- 50 % en présentiel (12h)
- 17 % en visio FOAD (4h)
- 33 % en club MSP (8h)



**FOAD**  
(format° à distance de chez soi)  
**45 min.**

**Bloc 1**  
**6h**  
Présentiel

**FOAD**  
Asynchrone  
**3h**

**Pratique en club**  
**7h**

**Bloc 2**  
**6h**  
Présentiel

**FOAD**  
(format° à distance de chez soi)  
**1h15**

**Evaluation finale**  
(Facultatif)  
Distanciel  
**30'**

**Diminution des contraintes pour les candidats : ils ne viennent plus que 2 jours (12h), au lieu de 4 jours (32h) sur les anciens CFF.**

# LE PARCOURS DE FORMATION – exemple CFI U6-U9

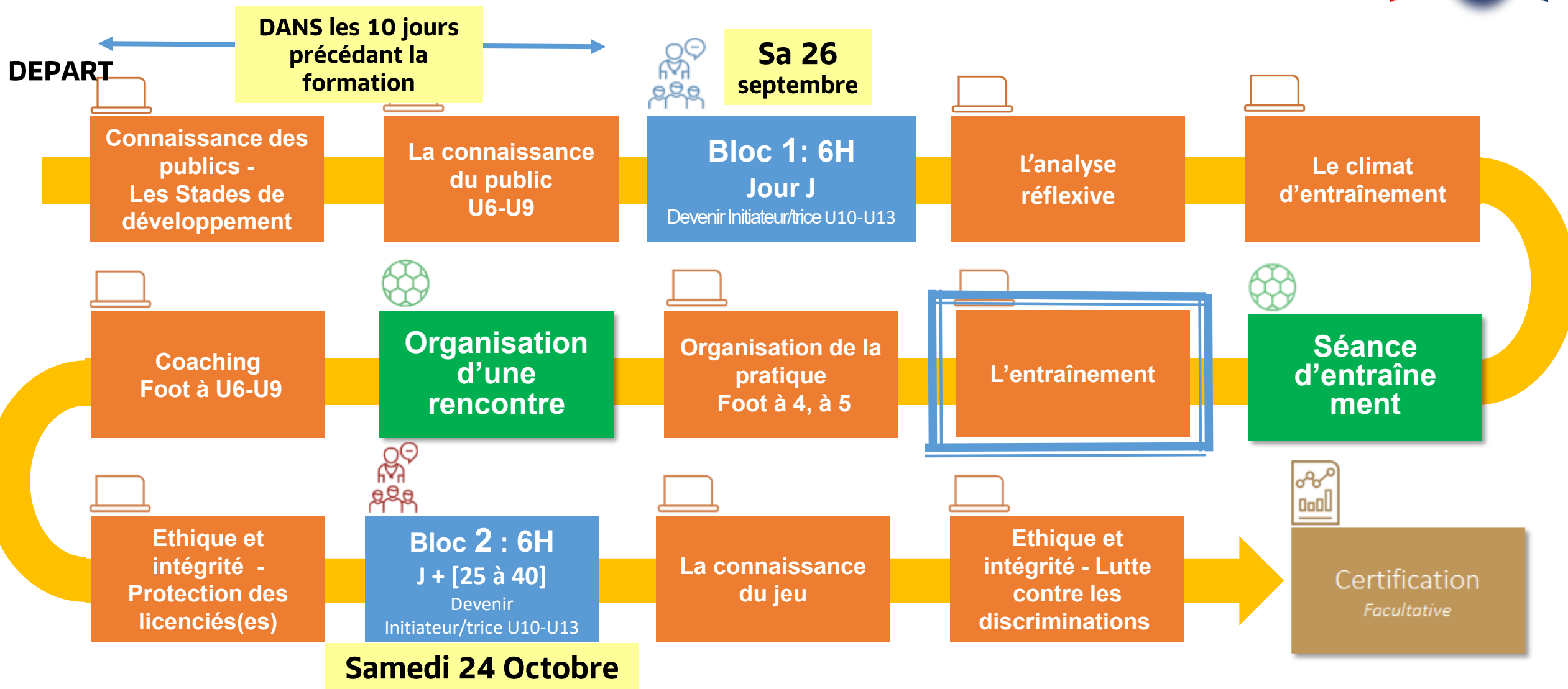

# CONDITIONS de VALIDATION de la FORMATION



**Valider le volume horaire (24h) et le contenu (parcours)**

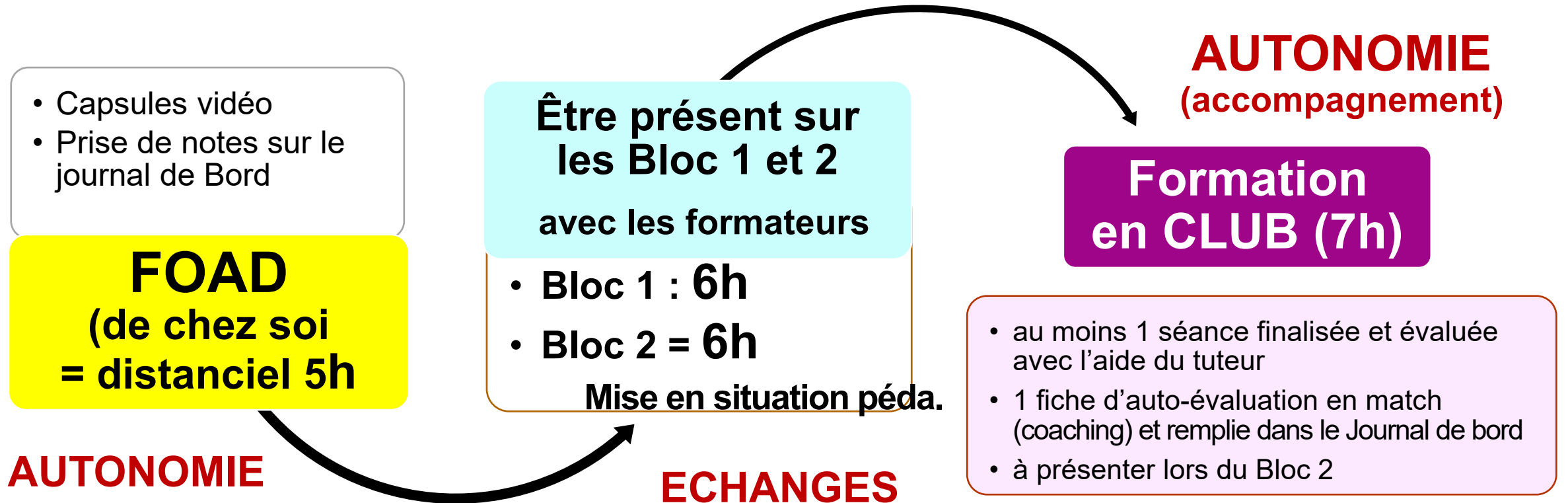

## 2. Présentation des Diplômes Fédéraux (DF)

**Coach Jeunes (116h + certif) – Coach Seniors (109h + certif)**  
**Processus en alternance sur 9 mois maximum**



**70 % en présentiel + 3 % en FOAD (distanciel) + 27 % en club (MSP)**

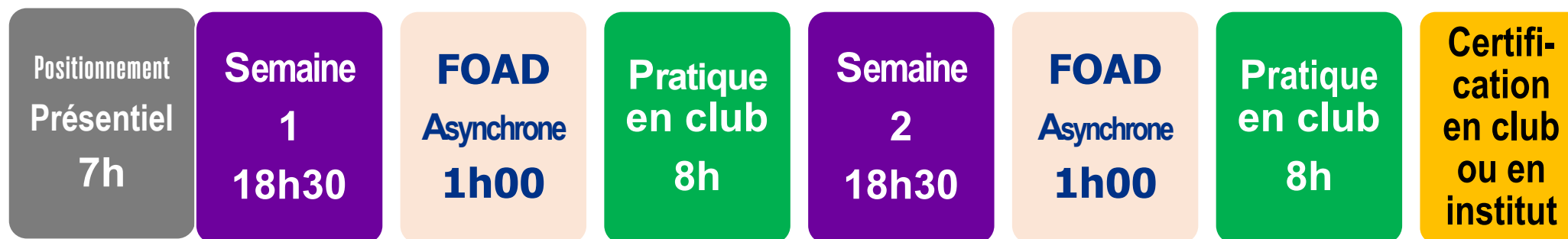

**ACCOMPAGNEMENT (DOUBLE TUTORAT) : Maître de stage + Tuteur**

Echéancier pour la **saïson 2026-27** : Date-limite de dépôt des dossiers d'inscription aux Diplômes Fédéraux (DF) Coach Jeunes ou Coach Séniors : début de saison (courant septembre)

**À titre informatif,  
les dates 2026-27  
seront communi-  
quées début juillet**

**Diplome Fédéral Respon. Ecole de Foot**

positionnement →  
semaine 1 →  
semaine 2 →

**Diplome Fédéral COACH JEUNES**

positionnement →  
semaine 1 →  
semaine 2 →



## 2. Présentation du Diplôme Fédéral Responsable école de football 161h30



C

**Être capable de mettre en application des projets d'encadrement dans le cadre des publics U6 à U13**

<p>Animer les pratiques éducatives en sécurité Animer et promouvoir les pratiques associées en sécurité <b>70h</b></p>	<p>Mise en situation en club <b>90h</b> Equipe Foot à 4, à 5, à 8</p>	<p>Certification en Institut ou en club <b>1h30</b></p>						
<p>Présentiel : <b>56h</b> Positionnement : 8h <b>2 semaines : 48h (2 x 24h)</b></p>	<p>FOAD* Accompagnement <b>14h</b></p>	<p>10 séances + 5 matchs (plateaux /rencontres)</p>	<p>4 séances + 1 rencontre autres catégories</p>	<p>5 séances nouvelles pratiques</p>	<p>5 Actions « Projet Ecole de football »</p>	<p>Epreuve pédagogique : 2x15'</p>	<p>Rapport de stage Nelles pratiques : 2x15'</p>	<p>Rapport Projet Ecole de football : 2x15'</p>

**1 session sur le territoire Champagne-Ardenne**





# Procédure d'inscription

## 2 possibilités

- de manière individuelle, rendez-vous sur [maformation.fff.fr](http://maformation.fff.fr)
- par le CLUB, rendez-vous sur [portailsclubs.fff.fr](http://portailsclubs.fff.fr)

→ où trouver les informations ? sessions + dates

Formations – LIGUE DU GRAND EST DE FOOTBALL

**La LGEF à votre écoute pour tout renseignement !**

Informations sur la formation et les dispositifs, contact Florent Gosselin :  
[fgosselin@lgef.fff.fr](mailto:fgosselin@lgef.fff.fr)

Informations sur les modalités d'inscription, contact : [educateurs@lgef.fff.fr](mailto:educateurs@lgef.fff.fr)  
Renseignements financiers, contact : [comptabilite@lgef.fff.fr](mailto:comptabilite@lgef.fff.fr)

# AUTRES INFOS



Nous incitons vivement les candidats qui ont suivi des CFF2 ou CFF3 à s'inscrire pour **certifier leur formation** (qui court jusqu'au 30 juin 2027) afin d'accéder à l'équivalence pour obtenir le Diplôme Fédéral "Coach Jeunes" (DFCJ) ou DF "Coach Séniors" (DFCS), en suivant ensuite la journée complémentaire (1 seule date dans la saison).



Inscription pour les C.F.I et Diplômes fédéraux  
→ via le site de la LIGUE Grand Est RUBRIQUE FORMATION

## Pour les BMF saison 2026-27

**Date-limite d'inscription BMF traditionnel → 10 mai 2026**

Dates des tests d'entrée : 3/4/5 juin 2026 à Strasbourg

Dates du positionnement : 3 et 4 septembre 2026 à Strasbourg

**Date-limite d'inscription BMF apprenti. → 21 mai 2026**

Dates des tests d'entrée : 11 et 12 juin 2026 à Reims

Dates du positionnement : 31 août et 1er sept. pour la promotion de Reims à Reims (promo. Ouest)

Contact au District :

**Bernard CUREL**

Conseiller Technique P.P.F.

06 15 07 49 93

[bcurel@lgef.fff.fr](mailto:bcurel@lgef.fff.fr)

Votre interlocuteur à la ligue : renseignement → service formations  
[educateurs@lgef.fff.fr](mailto:educateurs@lgef.fff.fr) Tél : 03 26 79 67 68 (ou 67 ou 69)



## EQUIVALENCES DU 01/07/2023 AU 30/06/2027

ANCIENS MODULES/CFF	NOUVEAUX CERTIFICATS/ DIPLOMES	GESTIONNAIRE	DEMARCHE	DELIVRANCE DIPLOME
MODULE SENIORS	CFI SENIORS	-	Aucune démarche (équivalence de droit)	Pas de délivrance de nouveau diplôme
MODULE U17-U19	CFI U14-U19	-	Aucune démarche (équivalence de droit)	Pas de délivrance de nouveau diplôme
MODULE U15	CFI U14-U19	-	Aucune démarche (équivalence de droit)	Pas de délivrance de nouveau diplôme
MODULE U13	CFI U10-U13	-	Aucune démarche (équivalence de droit)	Pas de délivrance de nouveau diplôme
MODULE U11	CFI U10-U13	-	Aucune démarche (équivalence de droit)	Pas de délivrance de nouveau diplôme
MODULE U9	CFI U6-U9	-	Aucune démarche (équivalence de droit)	Pas de délivrance de nouveau diplôme
MODULE U7	CFI U6-U9	-	Aucune démarche (équivalence de droit)	Pas de délivrance de nouveau diplôme
MODULE ANIMATEUR/TRICE FEDERALE	ATTESTATION FÉDÉRALE PRATIQUE FÉMININE	-	Aucune démarche (équivalence de droit)	Pas de délivrance de nouveau diplôme
CFF4	CFI PROJET CLUB CERTIFIÉ	-	Aucune démarche (équivalence de droit)	Pas de délivrance de nouveau diplôme
CFF2 OU CFF3 + 1J DE FORMATION COMPLÉMENTAIRE*	DF COACH JEUNES	Liges Régionales	Inscription et participation à la journée de formation complémentaire	Liges Régionales
CFF3 + 1J DE FORMATION COMPLÉMENTAIRE*	DF COACH SENIORS	Liges Régionales	Inscription et participation à la journée de formation complémentaire	Liges Régionales
MODULES U7 + ANIMATEUR/TRICE FÉDÉRALE + CFF1 + CFF4 + 1J DE FORMATION COMPLÉMENTAIRE*	DF RESPONSABLE ECOLE DE FOOTBALL (UEFA C)	FFF (Service Entraîneurs)	Sur dossier à envoyer <b>complet</b> directement à la FFF (Service Entraîneurs)	FFF (Service Entraîneurs)

\*Une journée de 8h spécifique organisée territorialement

FIN DU DISPOSITIF DE TUILAGE : 30 JUIN 2027



**Diplôme fédéral Responsable  
Ecole de football**

**800 Euros**

**Diplôme fédéral Coach Jeunes**

**675 Euros**

**Diplôme fédéral Coach Séniors**

**675 Euros**

**Possibilité d'aide F.A.F.A pour les  
diplômes fédéraux et de bons  
formations pour les C.F.I**

# Tarifs des formations

**Certificats Fédéraux  
Initiateurs**

**90 Euros**

**Certifications C.F.I**

**20 Euros**

**Certifications ancien C.F.F et  
C.F.I de spécialités**

**60 Euros**

**Attestations fédérales**

**45 Euros**

**Journée Complémentaire**

**45 Euros**

